» DIRECCIÓN DEL INSTITUTO DE DERECHOS HUMANOS

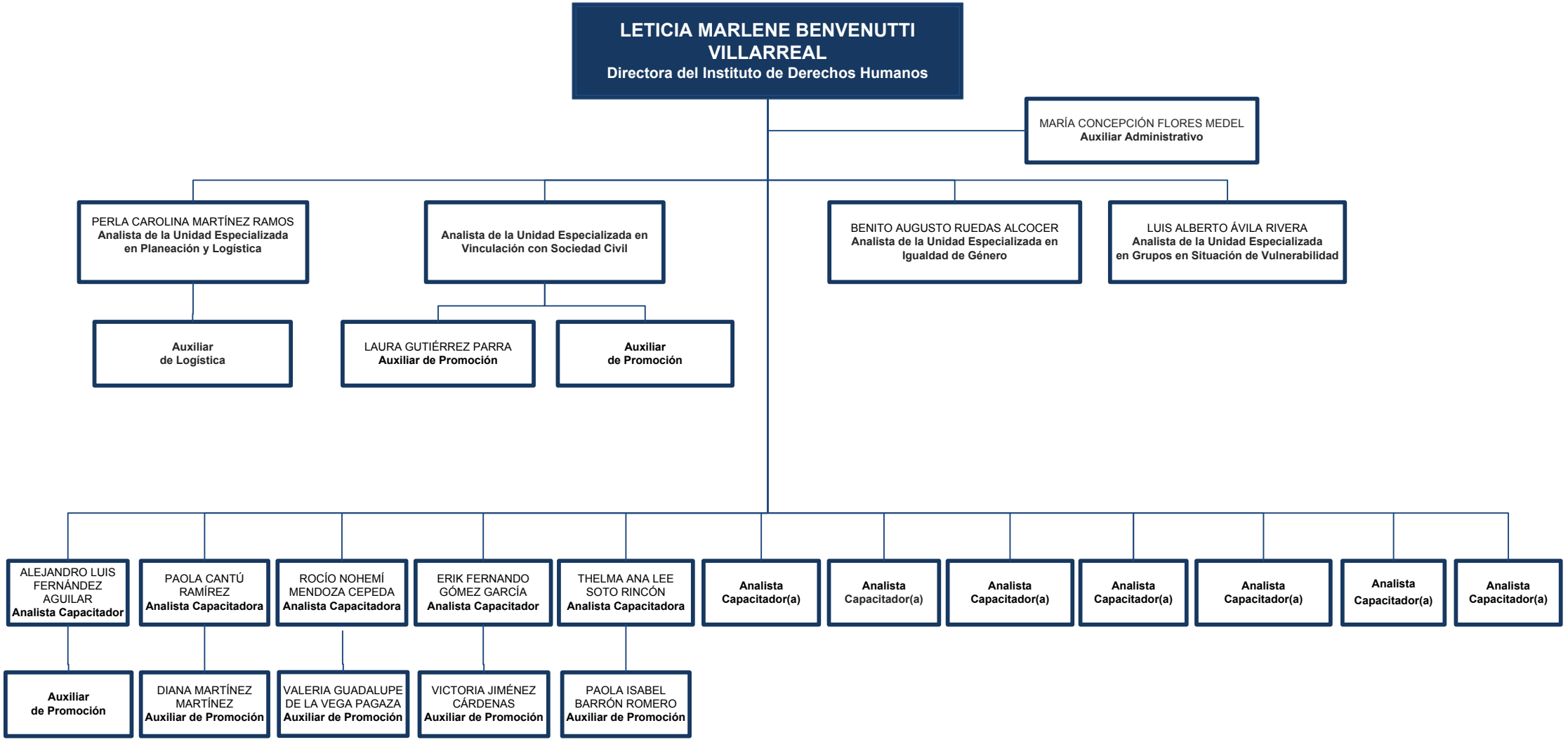

COMISIÓN ESTATAL DE DERECHOS HUMANOS NUEVO LEÓN